

EGP. INWESTORA
B/3

**USŁUGI PROJEKTOWE
W BUDOWNICTWIE**

TADEUSZ LESŁAW DREISEITEL
78-300 Świdwin
ul. Nowomiejska 17/9 - II ptro- Tel. 0961-36525-49, k691 834 213
NIP- 672 102 98 99 REGON-330 410 610

OBIEKT-ADRES: ŚWIETLICA GMINNA RZEPCZYNO- DZ.NR.370
gm. BRZEŻNO pow. ŚWIDWIN

PROJEKT BUDOWLANY-WYKONAWCZY
ARCHITEKTON.-KONSTRUKCYJNY **STAROSTWO POWIATOWE**
w ŚWIDWINIE
WYDZIAŁ ARCHITEKTURY,
BUDOWNICTWA
I INŻYNIERSTWA TECHNICZNEJ

ZADANIE-ZAKRES; CZĘŚCIOWA PRZEBUDOWA ŚWIETLICY GMINNEJ

INWESTOR-ADRES – URZĄD GMINY BRZEŻNO pow. ŚWIDWIN

Załącznik Nr 1a
do decyzji o zatwierdzeniu projektu
budowlanego i udzieleniu pozwolenia
na budowę z dnia 10.07.2008r.
znak AB-7357/484/2008
Projektował

Tadeusz Lesław Dreiseitel
.....
upr. § 20, 13 ust. 1 pkt 2 i 3 p. Min. Gosp.
Ter. i OSr. Dz. U. 875 Nr. ew. GT-V-63781/75.
Urząd Wojewódzki w Koszalinie

Sprawdzający

KLAUZULA SPRAWDZAJĄCEGO
Projekt opracowanie
wykonane jest zgodnie z przepisami
i może być zatwierdzone

..... sprawdzający

inż. arch. GULCZYŃSKI IZYDOR
upr. budowlane z art. 364
Nr ew. uprawn. C-179/52
Min. Bud. Miast i Osiedli

Świdwin – listopad-2008r

USŁUGOWY ZAKŁAD PROJEKTOWY
Tadeusz Lesław Dreiseitel
ul. Nowomiejska 17/9, tel. 36 525-49
78-300 ŚWIDWIN
NIP 672-102-98-99, REGON 330410610

21.10/08

URZĄD GMINY
78-316 BRZEŻNO
woj. zachodniopomorskie

BGK. 7331/18/2007

STAROSTWO POWIATOWE
W BRZEŻNO
WYDZIAŁ ARCHITEKTURY,
BUDOWNICTWA
I INFRASTRUKTURY TECHNICZNEJ

Brzeźno, dnia 27.06.2008 roku.

GMINA BRZEŻNO
BRZEŻNO 50
78-316 BRZEŻNO

Na podstawie art. 30 ustawy z dnia 27 marca 2003 roku o planowaniu i zagospodarowaniu przestrzennym (Dz. U. z 2003 roku nr 80 poz. 717 z późniejszymi zmianami).

Wójt Gminy w Brzeźnie zaświadcza, że zgodnie z planem miejscowym zagospodarowania przestrzennego Gminy Brzeźno zatwierdzonym uchwałą nr XXVII/11/97 Rady Gminy w Brzeźnie z dnia 12.12.1997 roku (Dz. Urz. Woj. Koszalińskiego nr 14, poz. 74 z dnia 08.06.1998 roku) wraz ze zmianami w uchwale nr V/28/2003 Rady Gminy w Brzeźnie z dnia 28.03.2003 roku (Dz. Urz. Woj. zachodniopomorskiego nr 40, poz. 634 z dnia 15.05.2003 roku) i zmianami w uchwale nr XI/35/07 Rady Gminy Brzeźno z dnia 08.08.2007 roku (Dz. Urz. Woj. Zachodniopomorskiego nr 95, poz. 1646 z dnia 07.09.2007 roku).

Działka nr 370 położona w obrębie ewidencyjnym Rzepeczyno stanowi usługi wyodrębnione (istniejąca świetlica gminna).

Zabudowa nie może zakłócać walorów krajobrazowych winna też spełniać wymogi kompozycyjnego powiązania z zabudową istniejącą, szczególnie realizowana w sąsiedztwie obiektów zabytkowych lub wartościowej architektonicznie starej zabudowy.

Wszystkie obiekty na terenach zwartej zabudowy, powinny być docelowo podłączone poprzez kanalizację ściekową. Ścieki produkcyjne w przypadkach tego wymagających, muszą być oczyszczane wstępnie na terenie zakładu, przed wpuszczeniem do sieci ogólnej.

Odległości nowej zabudowy od krawędzi zewnętrznej jezdni nie mogą być mniejsze niż: dla dróg powiatowych 8,0m na obszarach zabudowy, 20,0m na obszarach pozostałych.

Załącznik graficzny:
Wyrys mapy z planu m.z.p.
(skala 1:5000)

ZA ZGODNOŚĆ
Z ORYGINAŁEM

Jadysz Lesław Dreiseitel
upr. § 2, 5, 10 ust. 1 pkt 2 (ozb. Min. Gosp.
Ter. i Osr./Dz. U. 8/75 Nr. ew. GT-V-63/81/75
Urząd Wojewódzki w Koszalinie

z up. Wójta Gminy
Jerzy Anielski
Z-ca Wójta

Nie podlega opłacie skarbowej
Ustawa z dnia 16.11.2006r.
Dz. U. Nr 225, poz. 1635, art. 7, pkt. 3

5. RZEPCZYNO

PLAN MIEJSCOWY ZAGOSPODAROWANIA PRZESTRZENNEGO

1:5 000

- LASY
- WOZY
- DROGI
- ŚCIEŻKI ROWEROWE

- STREFA ZABUDOWY ZAGRODOWEJ (ISTNIEJĄCA I UZUPELNIENIA)
- STREFA PREFERENCJI DLA KONCENTRACJI NOWEJ ZABUDOWY ZAGRODOWEJ
- STREFA ZABUDOWY MIESZKANIOWEJ Z DOPUSZCZENIEM USŁUG (ISTNIEJĄCA I UZUPELNIENIA)
- STREFA ZABUDOWY MIESZKANIOWEJ NOWOPROJEKTOWANEJ
- NOWE TERENY ZABUDOWY MIESZKANIOWEJ Z DOPUSZCZENIEM USŁUG
- NOWE TERENY ZABUDOWY MIESZKANIOWEJ ZE SZCZEGÓLNYM UWZGLĘDNIENIEM USŁUG TURYSTYCZNYCH
- USŁUGI WYODRĘBNIONE
- NOWE TERENY POD USŁUGI WYODRĘBNIONE
- STREFA SZCZEGÓLNYCH PREFERENCJI DLA USŁUG W OBRĘBIE STREF MIESZKANIOWYCH
- TERENY DLA ZABUDOWY MIESZKANIOWEJ Z DOPUSZCZENIEM NIEUCIĄŻLIWEJ PRODUKCJI (RZEMIOSŁ)
- STREFA ZABUDOWY PRODUKCYJNEJ (ISTNIEJĄCA I UZUPELNIENIA)
- ZABUDOWA PRODUKCYJNA — OBIEKTY DO ZMIANY SPOSOBU WYKORZYSTANIA
- NOWE TERENY ZABUDOWY PRODUKCYJNEJ

- USŁUGI TURYSTYCZNE (W TYM POLA BIWAKOWE I PARKINGI TURYSTYCZNE)
- OBIEKTY INFRASTRUKTURY TECHNICZNEJ NIEUCIĄŻLIWE
- OBIEKTY INFRASTRUKTURY TECHNICZNEJ UCIAŻLIWE
- STREFY OCHRONNE
- LINIE ENERGETYCZNE
- GAZOCIĄGI

- OBIEKTY ZABYTKOWE I CIEKAWE ARCHYTEKTONICZNE
- GRANICE OCHRONY KONSERWATORSKIEJ

- ZIELEŃ PUBLICZNA, URZĄDZONA, CMENTARZE, PARKI ZABYTKOWE
- ZIELEŃ REKREACYJNA I IZOLACYJNA
- OGRODY DZIAŁKOWE
- UŻYTKI ROLNE
- UŻYTKI ZIELONE

DOLEŚCIZNA

STAROSTWO POWIATOWE
W ŚWIDWINIE
URZĄD GMINNY
URZĄD ZINCHOTĘKTURY
URZĄD BUDOWNICTWA
INFRASTRUKTURY TECHNICZNEJ
 78-216 BZĘZINÓ
 woj. zachodniopomorskie

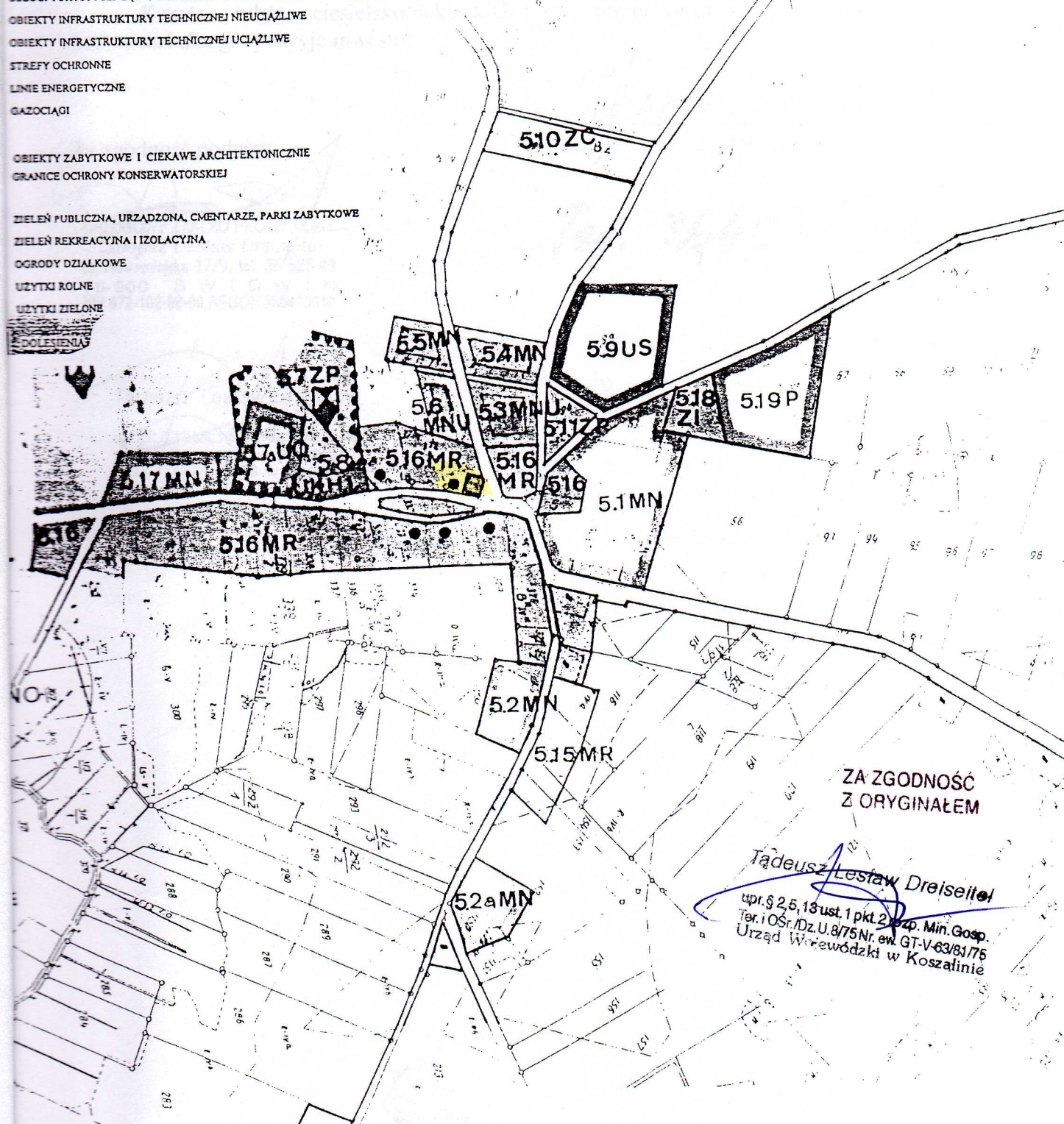

ZA ZGODNOŚĆ
Z ORYGINAŁEM

Tadeusz Lesław Dreiselt
 upr. § 2, 5, 13 ust. 1 pkt 2, 4zp. Min. Gosp.
 Ter. i Osr./Dz. U. 8/75 Nr. ew. GT-V-63/81/75
 Urząd Wziewódzki w Koszalinie

HRYNKOWICKI

ARKADIUSZ

RZEPCZYNO 26

Rzepczyno dn. 07.08.....2008r.

STAROSTWO POWIATOWE
W ŚWIDWINIE
WYDZIAŁ ARCHITEKTURY
BUDOWNICTWA
INFRASTRUKTURY I TECHNICZNEJ

POROZUMIENIE-ZGODA- DLA CELÓW PROJEKTOWYCH

Ja niżej podpisany, właściciel budynku mieszkalnego nr.26 w Rzepczynie, działka nr.ewid.369/1, wyrażam zgodę na nawiązanie się dachu świetlicy w Rzepczynie, dz.nr.370, do mojego dachu, na odcinku schodzenia się dachu mojego domu z projektowanym jednospadowym dachem remontowanej świetlicy, tj. na długości ok.10.0m

Koszta robót ciesielsko-dekarskich na projektowanym przełożeniu dachu bud.mieszkalnego pokryje inwestor.

Za zgodność podpisu

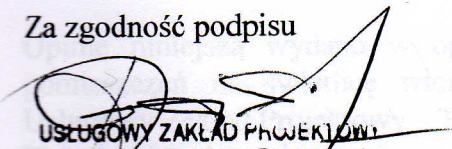

USŁUGOWY ZAKŁAD PROJEKCYJNY
Tadeusz Lesław Dreiseitel
ul. Nowomiejska 17/9, tel. 36 525-49
78-300 ŚWIDWIN
NIP 672-102-98-99, REGON 330410610

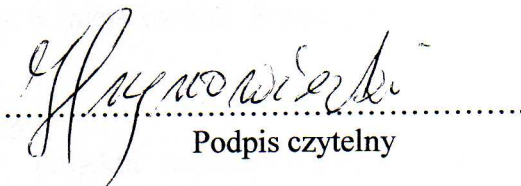

Podpis czytelny

Tel. 3642321 d.

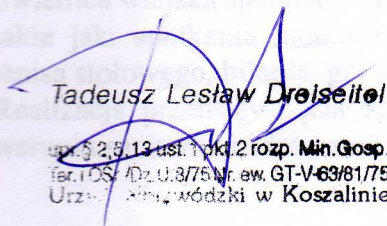

Tadeusz Lesław Dreiseitel
art. 2, § 13 ust. 1 pkt 2 rozp. Min. Gosp.
tel. 105 40 8 75 Nr. ew. GT-V-63/81/75
Urząd Miejski w Koszalinie

- Do wiadomości:
1. PWB w Szczepanowie
 2. HD/IN w/m
 3. w/m

Świdwin, dnia 19 września 2008r.

PS- N.NZ-404-13/08

**STAROSTWO POWIATOWE
w ŚWIDWINIE**
WYDZIAŁ ARCHITEKTURY,
BUDOWNICTWA
I INFRASTRUKTURY TECHNICZNEJ

OPINIA SANITARNA

Na podstawie:

- art. 3 ustawy z dnia 14 marca 1985r. o Państwowej Inspekcji Sanitarnej (Dz. U. z 2006r Nr 122, poz.851. z póź. zm.)
- w związku z art. 71 ustawy z dnia 7 lipca 1994r. Prawo Budowlane (Dz. U. z 2006r Nr 156, poz. 1118. z póź. zm.)

Państwowy Powiatowy Inspektor Sanitarny w Świdwinie

uzgadnia

projekt adaptacji pomieszczeń na świetlicę wiejską w miejscowości Rzepczyno na działce nr 370 gm. Brzeżno

Uzasadnienie

Opinię niniejszą wydano w oparciu o analizę projektu technologicznego adaptacji pomieszczeń na świetlicę wiejską w miejscowości Rzepczyno opracowanego przez Usługowy Zakład Projektowy – Tadeusz Lesław Dreiseitel Świdwin ul. Nowomiejska 17/9 Planuje się adaptację pomieszczenia na świetlicę wiejską w miejscowości Rzepczyno o powierzchni użytkowej około 168 m². Wydzielono dwa sanitariaty w tym jeden przystosowany dla osób niepełnosprawnych.

Świetlica wiejska spełniać będzie podstawowe funkcje kulturalno – rozrywkowe i rekreacyjne takie jak: spotkania ludności lokalnej- zebrania wiejskie; występy amatorskie; rozgrywki tenisa stołowego, bilarda, gry stołowe i planszowe.

Realizacja przedsięwzięcia zgodnie z uzgodnionym projektem winna zapewnić właściwe warunki sanitarne i zdrowotne.

Pouczenie

Niniejsza opinia ważna jest pod warunkiem dołączenia do niego projektu, na którym znajduje się klauzula uzgodnienia Państwowego Powiatowego Inspektora Sanitarnego w Świdwinie.

Otrzymują:

① Usługowy Zakład Projektowy
Tadeusz Lesław Dreiseitel
Ul. Nowomiejska 17/9
78 – 300 Świdwin

p.o. Państwowy Powiatowy
Inspektor Sanitarny
w Świdwinie

mgr Halina Głowacka

Do wiadomości:

1. PWIS w Szczecinie
2. HD i M w/m
3. a/a

ZA ZGODNOŚĆ
Z ORYGINAŁEM

USŁUGOWY ZAKŁAD PROJEKTOWY
Tadeusz Lesław Dreiseitel
ul. Nowomiejska 17/9, tel. 36 525-49
78-300 ŚWIDWIN
NIP 672-102-98-99, REGON 330410610

ODPIS Z ORYGINAŁU
STAROSTWO POWIATOWE
w ŚWIDWINIE
WYDZIAŁ ARCHITEKTURY,
BUDOWNICTWA
I INFRASTRUKTURY TECHNICZNEJ

1/Państwowy Powiatowy Inspektor Sanitarny w Świdwinie

: P-tka prostokatna na rzucie projektu budowlanego budowa:

Przebudowa świetlicy gminnej wiejskie w RZEP CZYNIE dz.nr.370 gmina Brzeżno pow.Świdwin

-inwestor : UZRĄD GMINY BRZEŻNO pow.Świdwin wojew.Zachodniopom.

: **Uzgodniono projekt na podstawie ustawy z dnia 14 marca 1985**

o Państwowej Inspekcji Sanitarnej/ Dz.U.nr.122 z 2006r. z późn. zmianami/
pod warunkiem uwzględnienia uwag zamieszczonych w opinii z dnia 19.09.2008r.. znak:PS-
N-NZ-404-13/08

Świdwin dnia 19 września 2008r.

Państwowy Powiatowy Inspektor Sanitarny w Świdwinie-

Mgr Hanna GŁOWACKA

-podpis nieczytelny/

/

ZA ZGODNOŚĆ
Z ORYGINAŁEM

Za zgodność odpisu z oryginałem

Ładeusz Lesław Dreisheitl

.....
..... § 2, 5, 18 ust. 1 pkt 2 rozp. Min. Gosp.
Tel. 106r./Dz.U.8/76 Nr. ew. GT-V-63/8175
Urząd Wojewódzki w Koszalinie

OPINIA RZECZOZNAWCY DS. BHP

ODPIS Z ORYGINAŁU

Na rzucie parteruw.

Przebudowa świetlicy gminnej wiejskiej w RZEP CZYNY

STAROSTWO POWIATOWE
w ŚWIDWINIE
WYDZIAŁ ARCHITEKTURY,
BUDOWNICTWA
I INFRASTRUKTURY TECHNICZNEJ

Inwestor: URZĄD GMINY BRZEŻNO

Adres budowy: RZEP CZYNO DZ.NR.370 gm.Brzeżno popw.Świdwin

Pieczętka o treści:

Zaopiniowano pod względem zgodności z przepisami
Bezpieczeństwa i higieny pracy, oraz wymaganiami ergo-
nomii: b e z z a s t r z eżeń

Ldz.opinii: 1/X/08/08 z 20.10..2008

inż.Józef Bujwid-rzecznawca do spraw bezpieczeństwa
i higieny pracy-nr.upr.GIP 235/98 w grupach:1.1.,1.2,1.3. i 1.4.
zam.Koszalin ul.O.Lange 25B/5 tel.34366 50-
podpis nieczytelny

Za zgodność odpisu z oryginałem

ZA ZGODNOŚĆ
Z ORYGINAŁEM

Świdwin 20.10..2008r.

Tadeusz Lesław Dreiselt

upr. § 2.5.13 ust. 1 pkt. 2 rozpr. Min. Gosp.
Ter. i Osr./Dz.U. 8/75 Nr. ew. GT-V-63/81/75
Urząd Wojewódzki w Koszalinie

ODPIS Z ORYGINAŁU/na egzemplarzu nr.1 projektu zagospodarow.terenu i rzutu przyziemia/

UZGODNIENIA OCHRONY P-CIWPOŻAROWEJ- NA PROJEKCIE ZAGOSPODAROWANIA TERENU i RZUT PRZYZIEMIA:

/Projekt budowlany przebudowy świetlicy gminnej wiejskiej W RZEPCZYNIE dz.nr.370 Gm.BRZEŻNO pow.Świdwin

Inwestor: URZĄD GMINY BRZEŻNO pow.Świdwin

PIECZĄTKA PODŁUŻNA o treści:

Zgodność projektu z wymaganiami ochrony przeciwpożarowej stwierdzam bez uwag-

Koszalin -20.10.2008r..

RZECZOZNAWCA DS.
ZABEZPIECZEŃ
PRZECIWPOŻAROWYCH-

inż.Kazimierz KONOPACKI- bryg.w st.spocz.uprawn.KG PSP Nr.134/93 –
/-/podpis nieczytelny.

Za zgodność odpisu z oryginałem

Świdwin-20.10.2008r.

Tadeusz Lesław Dreisette

ZA ZGODNOŚĆ
Z ORYGINAŁEM

upr. § 25, 48 ust. 1 pkt 2 rozp. Min. Gosp.
Ter. i OSr./Dz.U.8/75 Nr. ew. GT-V-63/81/75
Urząd Wojewódzki w Koszalinie

TE/1992/...6.16.0...../2008

Goleniów, 24.07.2008.

STAROSTWO POWIATOWE
W ŚWIDWIE
WYDZIAŁ PLANOWANIA
BUDOWLANEGO
URZĄD GMINY
78-316 Brzeźno
1742/2008
TECHNICZNY

Wodociągi Zachodniopomorskie Spółka z o.o. w Goleniowie podają warunki do opracowania projektu budowlanego przyłącza wodociągowego do istniejącej świetlicy gminnej, na działce nr 370, w miejscowości RZEP CZYNO gmina Brzeźno:

1. Włączenie do rurociągu głównego na głębokości 1,4 m - szczegółowe miejsce włączenia i rodzaj rurociągu uzgodnić z Kierownikiem Oddziału Terenowego w Płotach (tel. /091/3851439).
2. Ciśnienie robocze 0,25 MPa.
3. Sieć przyłączeniową kłaść minimum 1,4 m pod powierzchnią terenu.
4. Średnica przyłącza musi być dostosowana do zapotrzebowania na wodę wg wyliczeń - przyłączyć zaprojektować z rur PE PN-10.
5. Włączenie do sieci głównej zaprojektować za pomocą nawiertki ciśnieniowej (bez konieczności wstrzymania dostaw wody).
6. Koszt nadzoru nad włączeniem do głównej sieci wodociągowej ponosi inwestor lub wykonawca robót.
7. W miejscu wcinki do sieci głównej przewidzieć zasuwę odcinającą przyłączyć.
8. Dla określenia ilości zużytej wody przewidzieć montaż wodomierza antymagnetycznego z zaworem antyskażeniowym, zgodnie z PN-ISO-4064-1, PN-ISO-4064-2+Ad.1, PN-ISO-4064-3 - w szczelnej studziencie wodomierzowej (np. z polimerobetonu), zlokalizowanej za granicą działki.
9. Projekt budowlany winien być opracowany na aktualnych podkładach geodezyjnych w skali 1:500 lub 1:1000.
10. Trasę sieci przyłączeniowej uzgodnić ze wszystkimi użytkownikami uzbrojenia podziemnego oraz właścicielami terenów, przez które przebiega przyłączyć.
11. Zastrzeżenie dokonania uzgodnień na etapie projektu budowlanego.
12. Termin ważności warunków - 24 miesiące od daty wystawienia.
13. Projekt budowlany powinien spełniać warunki określone Rozp. Ministra Spraw Wewnętrznych i Administracji z dnia 4.03.1999. - Dz.U. Nr 22 z dnia 19.03.1999. poz. 209, z późniejszymi zmianami.

Wyżej wymienione warunki nie stanowią zgody na podłączenie się do sieci wodociągowej.

Zgoda zostanie wydana po przedłożeniu projektu budowlanego przyłącza wodociągowego oraz pozwolenia na budowę zgodnie z wymogami prawa budowlanego.

Zakład zapewni dostawę wody po wykonaniu przyłącza zgodnie z wydanymi warunkami, prawem budowlanym, pozytywnym odbiorze robót i spisaniu umowy na dostawę wody.

Tadeusz Lesław Dreisette
upr. § 2, 5 / 3 ust. 1 pkt 2 tozp. Min. Gosp.
Ter. i OSr. / Dz.U. 8/75 N. ew. GT-V-63/81/72

ZA ZGODNOŚĆ
Z ORYGINAŁEM

PREZES ZARZĄDU

mgr inż. Dariusz Budzik



TE/1993/...6160.../2008

Goleniów, 24.07.2008.

Urząd Gminy
78-316 Brzeźno

Wodociągi Zachodniopomorskie Spółka z o.o. w Goleniowie podają warunki do opracowania projektu budowlanego przyłącza kanalizacyjnego do istniejącej świetlicy gminnej, na działce nr 370, w miejscowości **RZEP CZYNO** gmina Brzeźno:

- 1) Włączenie przewidzieć do kolektora głównego - szczegółowe miejsce włączenia i rodzaj rurociągu uzgodnić z Kierownikiem Oddziału Terenowego w Płotach (tel. /091/3851439).
- 2) Przyłączy zaprojektować z rur PCV.
- 3) Nadzór nad włączeniem do czynnej sieci kanalizacyjnej pokrywa inwestor lub wykonawca robót.
- 4) Dla określenia ilości zrzucanych ścieków, na przyłączy wodociągowym przewidzieć montaż wodomierza w szczelnej studni wodomierzowej, zgodnie z PN-ISO-4064-1, PN-ISO-4064-2+Ad.1, PN-ISO-4064-3, w przypadku jego braku.
- 5) Projekt budowlany winien być opracowany na aktualnych podkładach geodezyjnych w skali 1:500 lub 1:1000.
- 6) Trasę sieci przyłączeniowej uzgodnić ze wszystkimi użytkownikami uzbrojenia podziemnego oraz właścicielami terenów, przez które przebiega przyłączy.
- 7) Zastrzeżenie dokonania uzgodnień na etapie projektu budowlany.
- 8) Termin ważności warunków - 24 miesiące od daty wystawienia.
- 9) Projekt budowlany powinien spełniać warunki określone Rozp. Ministra Spraw Wewnętrznych i Administracji z dnia 4.03.1999. - Dz.U. Nr 22 z dnia 19.03.1999. poz. 209, z późniejszymi zmianami.

Wyżej wymienione warunki nie stanowią zgody na podłączenie się do sieci kanalizacyjnej.

Zgoda zostanie wydana po przedłożeniu projektu budowlanego przyłącza kanalizacyjnego oraz pozwolenia na budowę zgodnie z wymogami prawa budowlanego.

Zakład zapewni odbiór ścieków po wykonaniu robót zgodnie z warunkami technicznymi, prawem budowlanym, pozytywnym odbiorze robót i spisaniu umowy na odbiór ścieków.

Tadeusz Lesław Dreiseitelupr. § 2, 513 ust. 1 pkt 2 rozp. Min. Gosp
Ter. i OŚr. I DZ. U. 8/75 Nr. ew. GT-V-63/81/75ZA ZGODNOŚĆ
Z ORYGINAŁEM

PREZES ZARZĄDU

mgr inż. Dariusz Budzik



**WIELKOPOLSKI OPERATOR
SYSTEMU DYSTRYBUCYJNEGO**

Oddział- Zakład Dystrybucji Gazu Koszalin
Dział Eksploatacji Infrastruktury Gazowniczej
ul. Polczyńska 55/57, 75-808 Koszalin

Tel: (094) 348 41 15
Fax: (094) 348 41 77
E-mail: warunki.koszalin@zgk.pl

**STAROSTWO POWIATOWE
w ŚWIDWINIE
WYDZIAŁ ARCHITECTURY,
BUDOWNICTWA I
INFRASTRUKTURY TECHNICZNEJ**

N/ znak: TEI.12-4100-105444/08

Koszalin, dnia 22-07-2008

URZĄD GMINY
w Brzeźnie
2008-08-11
1122 / 2008

Urząd Gminy Brzeźno
ul.78-316
Brzeźno 50

**Warunki Nr TEI.12-4100-105444/08 przyłączenia
do sieci gazowej śr/c urządzeń i instalacji gazowych podmiotu przewidującego
zużycie paliwa gazowego ilości nie większej niż 10 m³/h w przeliczeniu na gaz ziemny
wysokometanowy o ciepłe spalania 39,5 MJ/m³**

Dotyczy: **świetlica gminna**

W odpowiedzi na wniosek z dnia 21-07-2008 w oparciu o Rozporządzenie Ministra Gospodarki, Pracy i Polityki Społecznej z dnia 06.04.2004 r. w sprawie szczegółowych warunków przyłączenia podmiotów do sieci gazowych, ruchu i eksploatacji tych sieci (Dz.U.Nr 105 z dnia 04.05.2004 r. poz. 1113), wydaje się następujące warunki przyłączenia do sieci gazowej obiektu :
budynek użyteczności publicznej

1. Miejsce dostawy i odbioru paliwa gazowego:
m. Rzepczyno, 25 dz. dz nr 370
2. Rodzaj paliwa gazowego: **E (GZ-50)**
3. Paliwo gazowe używane będzie:
 - a) do następujących celów: **socjalno-grzewczych**
 - b) do następujących odbiorników gazu:
Kuchenka gazowa z piekarnikiem gazowym o mocy 10 [kW], szt. 1
Kocioł gazowy dwufunkcyjny o mocy 21 [kW], szt. 1
4. Maksymalny godzinowy odbiór paliwa gazowego wyniesie: **5,00 [m³n/h]**
5. Miejsce podłączenia przyłączy, urządzeń i instalacji gazowych do sieci gazowej:
istniejący gazociąg, o ciśnieniu: średnim, średnicy: Dz 63 materiał: PE80 SDR11
znajdujące się: Rzepczyno w pasie drogi dz.113/2,
o ciśnieniu nominalnym: Pn 350,00 [kPa]
6. Przewidywany zakres rzeczowy i parametry techniczne związane z budową przyłącza (odcinka sieci gazowej od gazociągu zasilającego do kurka głównego włącznika) służącego do przyłączenia instalacji gazowej znajdującej się w obiekcie odbiorcy:

	średnica [mm]	ilość
Przyłącze PE80 SDR11	Dz 32	30,00 m
Zaprojektować i wykonać przyłącze gazu śr/c z rur PE 80 SDR 11 de 32 do budynku j.w. zakończone punktem red.-pom. Q=10m³/h.		

7. Minimalne i maksymalne ciśnienie paliwa gazowego w miejscu dostawy gazu
-przed kurkiem głównym: **P_{min}=150,00 [kPa] P_{max}=400,00 [kPa]**
8. Wymagania dotyczące dokonywania pomiaru i kontroli dostawy i odbioru gazu:
 - a) gazomierz: **Gazomierz miechowy G 4, na belce rozstaw 130 mm * 1 szt.**
 - b) miejsce usytuowania gazomierza:
- w szafce na zewnętrznej ścianie budynku.

**ZA ZGODNOŚĆ
Z ORYGINAŁEM**

Lesław Dreiseltel
25.18 ust 1 pkt 2 rozp. Min. Gosp.
Dz.U.871 Nr ew. GT-V-63/81/75
w Koszalinie

9. Instalacja gazowa winna być zaprojektowana i wykonana zgodnie z Rozporządzeniem Ministra Gospodarki Przestrzennej i Budownictwa w sprawie warunków technicznych jakim powinny odpowiadać budynki i ich usytuowanie (Dz.U. Nr 75 z dnia 15.06.2002 r. Rozdział 7 wraz z późniejszymi zmianami). Wykonanie instalacji może nastąpić na podstawie decyzji o pozwoleniu na budowę zgodnie z ustawą z dn. 7.07.94r. Prawo Budowlane (Dz.U. Nr 156 poz. 1118 wraz z późniejszymi zmianami).

Wartość ciśnienia próby ciśnieniowej dla przyłącza wynosi 0,75MPa.

10. Granicę własności sieci gazowej należącej do przedsiębiorstwa gazowniczego stanowi:
- kurek główny w punkcie red.pom. umieszczony na zewnętrznej ścianie budynku.

11. Projektowana opłata za przyłączenie wyniesie: **2 315,00 zł +VAT.**

Opłata za przyłączenie została wyznaczona zgodnie z Taryfą dla paliw gazowych nr 1/2008 WOSD Sp. z o.o., na podstawie przewidywanego zakresu rzeczowego wykonania przyłączenia i jest ważna w okresie obowiązywania w/w taryfy.

12. Realizacja przyłączenia do sieci gazowej przedsiębiorstwa gazowniczego może nastąpić po zawarciu umowy o przyłączenie pomiędzy Podmiotem a przedsiębiorstwem gazowniczym. W/w umowa określi sposób finansowania i termin realizacji przyłączenia do sieci gazowej. Podpisanie umowy o przyłączenie może nastąpić nie później niż sześć miesięcy przed przewidywanym terminem przyłączenia.

Do podpisania wniosku o zawarcie umowy o przyłączenie należy przedłożyć następujące dokumenty:

- warunki przyłączenia;
 - tytuł prawny do korzystania z obiektu /oryginał do wglądu/ oraz w przypadku współwłasności zgodę współwłaścicieli;
 - dowód tożsamości;
 - w przypadku firmy: wypis z rejestru handlowego-zaświadczenie o działalności gospodarczej, NIP, REGON.
 - mapę do celów projektowych (folię)
- Stan prawny powinien zawierać:
- numer działki,
 - imię i nazwisko /nazwa/,
 - adres zamieszkania właściciela działki

13. W celu podpisania w/w umowy, podmiot ubiegający się o przyłączenie do sieci gazowej zobowiązany jest, po zaakceptowaniu w/w Warunków, zgłosić się w Biurze Obsługi Klienta Świdwin ul. Kołobrzeska 9 tel./3652295/.

14. Warunki przyłączenia są ważne przez okres jednego roku od dnia ich wydania i nie stanowią podstawy do rozpoczęcia przez Wnioskodawcę jakichkolwiek działań inwestycyjnych.

15. Określone warunki przyłączenia sporządzono w dwóch egzemplarzach po jednym dla każdej ze stron.

Do wiadomości:

- a/a

ZA ZGODNOŚĆ
Z ORYGINAŁEM

Z-CA DYREKTORA
ds. Technicznych

Tadeusz Lesław Drejsztel
obr. § 2, 5 i 8 ust. 1 pkt 2 rozp. Min. Gosp
Ter. I OSr./Dz.U. 8/75 Nr. ew. GT-V-63/81/75

Zbigniew Nowak

STWIERDZENIE PRZYGOTOWANIA ZAWODOWEGO do pełnienia samodzielnych funkcji technicznych w budownictwie

Na podstawie § 2 ust. 1 p. 2 § 5 ust. 1 p. 2 i § 13 ust. 1 pkt 2 rozporządzenia Ministra Gospodarki Terenowej i Ochrony Środowiska z dnia 20 lutego 1975 r. w sprawie samodzielnych funkcji technicznych w budownictwie (Dz. U. Nr 8, poz. 46) stwierdza się, że

Tadeusz Lesław DREISEITEL

(wymienić imię - imiona i nazwisko)

ZACHODNIOPOMORSKA OKRĘGOWA
IZBA INŻYNIERÓW BUDOWNICTWA
70-656 Szczecin, ul. Energetyków 9
tel/fax: (091) 462-44-40; (091) 489 8410-12
www.zap.home.pl e-mail: zap@home.pl

Sz.P.
DREISEITEL Tadeusz Lesław
ul. Nowomiejska 17/9
78-300 ŚWIDWIN

ZASWIADCZENIE

OŚWIADCZENIE PROJEKTANTA

Na podstawie art. 20 ust. 4 Ustawy z dn. 07.07.1994r. - Prawo budowlane/jednolity tekst Dz. U. z 2003r. nr. 207 poz. 2016 z późn. zmianami./ oświadczam, że projekt budowlany *adaptacja*

Obiekt-adres-

PRZEBUDOWA KWIETLICY GMINNEJ

W RZEPOLYNIU D. 300 JM. BAZEŃNO

Inwestor-adres:

URZĄD GMINY BAZEŃNO pow. Świdwin

-został sporządzony zgodnie z obowiązującymi przepisami oraz zasadami wiedzy technicznej.

KLAUZULA SPRAWDZAJĄCEGO
Projekt-opracowanie
wykonane jest zgodnie z przepisami
i może być zatwierdzone

SPRAWDZAJĄCY

inż. arch. GULCZYŃSKI IZYDOR
upr. budowlane z art. 364
Nr ew. upraw: C-179/52
Min. Bud. Miast i Osiedli

Projektant-podpis, pieczęć

Tadeusz Lesław Dreiseitel

upr. § 25, 18 ust. 1 pkt 2 rozp. Min. Gosp.
Ter. i Osr. Dz. U. 8/75 Nr. ew. GT-1/63/81/75
Urząd Wojewódzki w Koszalinie

GT-V-63/81/75

STAROSTWO POWIATOWE
w ŚWIDWINIE
WYDZIAŁ ARCHITEKTURY
BUDOWNICTWA
I INFRASTRUKTURY TECHNICZNEJ

STWIERDZENIE PRZYGOTOWANIA ZAWODOWEGO do pełnienia samodzielnych funkcji technicznych w budownictwie

Na podstawie § 2 ust. 1 p. 2 § 5 ust. 1 p. 2 i § 13 ust. 1 pkt 2 rozporządzenia Ministra Gospodarki Terenowej i Ochrony Środowiska z dnia 20 lutego 1975 r. w sprawie samodzielnych funkcji technicznych w budownictwie (Dz. U. Nr 8, poz. 46) stwierdza się, że

Tadeusz Lesław DREISEITEL

(wymienić imię - imiona i nazwisko)

ZACHODNIOPOMORSKA OKRĘGOWA
IZBA INŻYNIERÓW BUDOWNICTWA
70-656 Szczecin, ul. Energetyków 9
tel/fax: (091) 462-44-40; (091) 489 8410-12
www.zap.home.pl e-mail: zap@home.pl

Sz.P.
DREISEITEL Tadeusz Lesław
ul. Nowomiejska 17/9
78-300 ŚWIDWIN

Z A Ś W I A D C Z E N I E

Pan(i) **DREISEITEL Tadeusz Lesław**, kod identyfikacyjny **ZAP/BO/2989/02**, zamieszkały(a) 78-300 ŚWIDWIN ul. Nowomiejska 17/9, jest członkiem Zachodniopomorskiej Okręgowej Izby Inżynierów Budownictwa oraz posiada wymagane ubezpieczenie od odpowiedzialności cywilnej.

Niniejsze zaświadczenie jest ważne od dnia: **2008-07-01**
ZA ZGODNOŚĆ Z ORYGINAŁEM do dnia: **2008-12-31**

Szczecin, dnia 2008-05-30

Tadeusz Lesław Dreiseitel

upr. § 2, 5, 13 ust. 1 pkt 2 rozp. Min. Gosp.
Tek. i OSI/DZ.U.8/75 Nr. ew. GT-V-63/81/75
Urząd Wojewódzki w Koszalinie



Zachodniopomorska Okręgowa
Izba Inżynierów Budownictwa
Przewodniczący Rady Okręgowej

mgr inż. Mieczysław Oltarzewski

cyjnych, mostów, budowli hydrotechnicznych

Otrzymał:

L. Gb. Tadeusz Dreiseitel

ZA ZGODNOŚĆ
Z ORYGINAŁEM

L. a/a.

Tadeusz Lesław Dreiseitel

upr. § 2, 5, 13 ust. 1 pkt 2 rozp. Min. Gosp.
Ter. i OSI/DZ.U.8/75 Nr. ew. GT-V-63/81/75

Z ds. WOJEWÓDZKI
inż. Jan Kobylinski
Z-ca Dyrektora Wydziału

GT-V-63/81/75

STWIERDZENIE PRZYGOTOWANIA ZAWODOWEGO
do pełnienia samodzielnych funkcji technicznych w budownictwie

STAROSTWO POWIATOWE
w ŚWIDWINIE
WYDZIAŁ ARCHITECTURY
BUDOWNICTWA
INFRASTRUKTURY TECHNICZNEJ

Na podstawie § 2 ust. 1 p. 2 § 5 ust. 1 p. 2 i § 13 ust. 1 pkt 2 rozporządzenia Ministra Gospodarki Terenowej i Ochrony Środowiska z dnia 20 lutego 1975 r. w sprawie samodzielnych funkcji technicznych w budownictwie (Dz. U. Nr 8, poz. 46) stwierdza się, że

Obywatel Tadeusz Lesław DREISEITEL
(wymienić imię-imiona i nazwisko)

technik budowlany

(wymienić tytuł zawodowy)

urodzony dnia 6.09.1936 r. w Ślotwina

posiada przygotowanie zawodowe upoważniające do wykonywania samodzielnej funkcji

Kierownika budowy i robót oraz projektanta

(określić rodzaj funkcji)

w specjalności Konstrukcyjno-budowlanej
(określić rodzaj specjalności techniczno-budowlanej lub specjalizacji zawodowej)

Obywatel Tadeusz Lesław DREISEITEL jest upoważniony do:
(imię-imiona i nazwisko)

1/ do sporządzania projektów w zakresie rozwiązań konstrukcyjno-budowlanych budynków i innych budowli - o powszechnie znanych rozwiązaniach konstrukcyjnych i schematach technicznych, z wyłączeniem linii, węzłów i stacji kolejowych, dróg oraz lotniskowych dróg startowych i manipulacyjnych, mostów, budowli hydrotechnicznych i melioracji wodnych,

2/ do sporządzania w budownictwie osób fizycznych projektów w zakresie rozwiązań architektonicznych:

a/ budynków inwentarskich i gospodarczych, adaptacji projektów typowych i powtarzalnych innych budynków oraz sporządzania planów zagospodarowania działki związanych z realizacją tych budynków,

b/ budowli nie będących budynkami,

3/ do kierowania, nadzorowania i kontrolowania budowy i robót, kierowania i kontrolowania wytwarzania konstrukcyjnych elementów budowlanych oraz oceniania i badania stanu technicznego w zakresie wszelkich budynków i innych budowli o powszechnie znanych rozwiązaniach konstrukcyjnych, z wyłączeniem linii, węzłów i stacji kolejowych, dróg oraz lotniskowych dróg startowych i manipulacyjnych, mostów, budowli hydrotechnicznych i melioracji wodnych.

Otrzymuje:

1. Ob. Tadeusz Dreiseitel

2. a/a.

Tadeusz Lesław Dreiseitel

ZA ZGODNOŚĆ
Z ORYGINAŁEM



Z W. WOJEWODY,
Jan Kobyliński
Inż. Jan Kobyliński
Z-ca Dyrektora Wydziału

ZACHODNIOPOMORSKA OKRĘGOWA
IZBA INŻYNIERÓW BUDOWNICTWA
70-656 Szczecin, ul. Energetyków 9
tel./fax: (091) 462-44-40; (091) 489 8410÷12
www.zap.home.pl e-mail: zap@home.pl

STAROSTWO POWIATOWE
w ŚWIDWINIE
WYDZIAŁ ARCHITEKTURY,
INŻYNIERSTWA BUDOWNICTWA
I KARTOGRAFII TECHNICZNEJ

Sz. P.
GULCZYŃSKI Izidor
ul. Staszica 15/49
78-320 POŁCZYŃ ZDRÓJ

Z A Ś W I A D C Z E N I E

Pan(i) **GULCZYŃSKI Izidor**, kod identyfikacyjny **ZAP/BO/0567/01**, zamieszkały(a) **78-POŁCZYŃ ZDRÓJ ul. Staszica 15/49**, jest członkiem Zachodniopomorskiej Okręgowej Izby Inżynierów Budownictwa oraz posiada wymagane ubezpieczenie od odpowiedzialności cywilnej.

ZA ZGODNOŚĆ
z ORYGINAŁEM

Niniejsze zaświadczenie jest ważne od dnia: **2008-01-01**
do dnia: **2008-12-31**

Szczecin, dnia 2007-12-06

Lestau Dreiseitel



Zachodniopomorska Okręgowa
Izba Inżynierów Budownictwa
Przewodniczący Rady Okręgowej

Mieczysław Oltarzewski
mgr inż. Mieczysław Oltarzewski

1 okt 2 rozdz. Min. Gosp
Nr ew. GT-V-63/81/75

zaświadczenie potwierdza zawarcie obowiązkowego ubezpieczenia od odpowiedzialności cywilnej inżynierów budownictwa.

Ubezpieczeniem jest odpowiedzialność cywilna deliktowa i kontraktowa ubezpieczonego za szkody wyrządzone w związku z wykonywaniem funkcji technicznych w budownictwie w zakresie posiadanych uprawnień budowlanych.

Wzrostka na jedno zdarzenie w okresie ubezpieczenia wynosi 50 000 EURO.

W przypadku szkody należy zawiadomić TU Allianz Polska S.A., ul. Chocimska 17, 00-791 Warszawa niezwłocznie, nie później niż w ciągu 14 dni od chwili wystąpienia szkody przez poszkodowanego o roszczeniu, które może rodzić odpowiedzialność cywilną ubezpieczonego. Zgłoszenia szkody można dokonać poprzez przesłanie formularza zamieszczonego na stronie internetowej Polskiej Izby Inżynierów Budownictwa www.piib.org.pl

Ubezpieczeniem obowiązkowym w ramach umowy generalnej zawartej pomiędzy PIIB a TU Allianz Polska S.A. umożliwia członkom Izby zawarcie ubezpieczenia od odpowiedzialności cywilnej na wyższe sumy gwarancyjne oraz uprawnia do skorzystania z licznych zniżek na prywatne ubezpieczenie komunikacyjne, ubezpieczenia NNW i ubezpieczenia turystyczne.

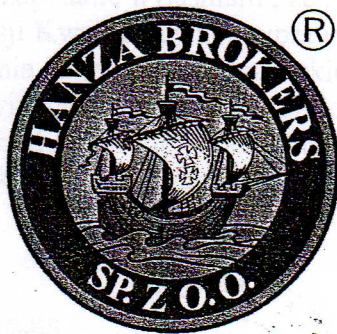

Przedmiotem ubezpieczenia jest odpowiedzialność cywilna inżynierów budownictwa, którą ubezpieczyciel obowiązkowo ubezpiecza. Ubezpieczeniem przedmiotowego ubezpieczenia zajmuje się broker Polskiej Izby Inżynierów Budownictwa – Hanza Brokers Sp. z o.o. – który pod numerem 22 334 666, stworzonej dla inżynierów budownictwa, rozwiązuje problemy związane z funkcjonowaniem obowiązkowego ubezpieczenia oraz świadczy świadczenia terminowych i pełnych wypłat należnych odszkodowań. www.hanzabrokers.pl

Ważność zaświadczenia jest możliwa po dokonaniu obowiązkujących opłat składek i ubezpieczenia na przydzielone indywidualne konta bankowe 15 dni przed upływem terminu ważności zaświadczenia.

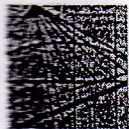

ZACHODNIOPOMORSKA OKRĘGOWA
IZBA INŻYNIERÓW BUDOWNICTWA
70-656 Szczecin, ul. Energetyków 9
tel./fax: (091) 462-44-40; (091) 489 8410+12
www.zap.home.pl e-mail: zap@home.pl

Sz. P.
GULCZYŃSKI Izydor
ul. Staszica 15/49
78-320 POŁCZYŃ ZDRÓJ

W odpowiedzi na Pańskie zapytanie wyjaśniam , że :
w opinii Okręgowej Komisji Kwalifikacyjnej , uprawnienia Pana Izzydora Gulczyńskiego upoważniają do sporządzania i sprawdzania wszystkich projektów architektonicznych , konstrukcyjnych i instalacyjnych z wyłączeniem projektów dotyczących budynków zabytkowych, pomników, budynków monumentalnych i budynków (art. 358) większych o skomplikowanych konstrukcjach żelaznych, żelazo-betonowych.

Szczecin, dnia 2005-10-06

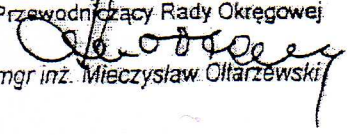

Zachodniopomorska Okręgowa
Izba Inżynierów Budownictwa
Przewodniczący Rady Okręgowej

mgr inż. Mieczysław Oltarzewski

ZA ZŁOŻENIEM Z ORYGINAŁEM

Inż. arch. GULCZYŃSKI IZYDOR
upr. budowlane z art. 364
Nr ew. uprawn. C-179/52
Min. Bud. Miast i Osiedli

REPUBLIKA POLSKA
Ministerstwo Budownictwa
Miast i Osiedli
D.XII.1-3691/52

Warszawa, dnia 9. X. 1952 r.
Nr. epid. upraw. 179/52

STAROSTWO POWIATOWE
W ŚWIDWINIE
BIURO ARCHITEKTURY
BUDOWNICTWA
INFRASTRUKTURY TECHNICZNEJ

U P R A W N I E N I E

w zakresie art. 364 prawa budowlanego
do kierowania robotami budowlanymi i sporządzenia projektów /planów/ tych robót.

Na podstawie art. 367 rozporządzenia Prezydenta Rzeczypospolitej Polskiej z dnia 16 lutego 1928 r. o prawie budowlanym i zabudowaniu osiedli /Dz.U.R.P. z 1933 r. Nr. 34, poz. 216/

u d z a n i e m

techn. budowl. Gulaszkiemu Izidorowi
Ob.
urodz. dnia 6 grudnia 1908 r. w Graboszewie

1. kierowania robotami budowlanymi z wyjątkiem robót dotyczących budynków i budowli monumentalnych i budowli przewidzianego rozporządzenia określonych w art. 358
2. sporządzania projektów /planów/ wyżej określonych robót.

Jednocześnie przyznaje awtorowi tytuł budowniczego.

J. Łanowski
MINISTER

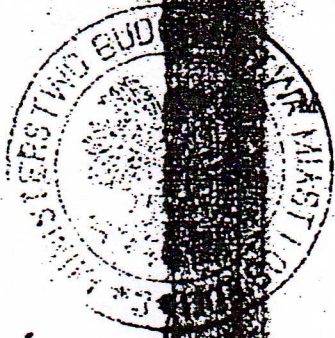

ZA ZGODNOŚĆ
Z ORYGINAŁEM

Tadeusz Lesław Dreisittel
upr. § 2, 5, 19 ust. 1 pkt. 2 rozp. Min. Gosp.
Ter. i Osr./Dz.U. 8/75 Nr. ew. GT-V-63/81/75
Urząd Wojewódzki w Koszalinie

INFORMACJA

BEZPIECZEŃSTWA I OCHRONY ZDROWIA

- 1.Obiekt:** -1.Świetlica gminna wiejska RZEP CZYNO dz./nr.370 gm.Brzeżno
- 2.Adres:** RZEP CZYNO dz..nr.370 gm.Brzeżno pow.Świdwin wojew.Zachodniopom.
- 3.Inwestor – adres:** URZĄD GMINY BRZEŻNO 78-316
- 4.Projektant- adres:** Usługi Projektowe w Budownictwie-Tadeusz Lesław Dreiseitel
Świdwin ul.Nowomiejska 17/9- tel.094 36 525-49
- 5.Imię i nazwisko sporządzającego informacje;** jak p.4

Informacje sporządzono zgodnie z art.21a Ustawy z dn.03.07.1994r. Dz.U.74/02 poz.767
Oraz;

- rozporządzenia Ministra infrastruktury z dnia 23.06.2003r.w sprawie informacji dot.bezpieczeństwa i ochrony zdrowia –Dz.U.nr.12 poz.1126
- rozporz.Min.Pracy i Polit.Społ.z dnia 26.09.199r,w sprawie ogólnych przepisów bezpieczeństwa i higieny pracy
- Rozporz.Min.BiPMB z dnia 28.03.1972r,w sprawie bezpiecz.i hig.pracy przy wykonywaniu robót budowlano-montażowych i rozbiórkowych Dz.U.nr.13 poz.93.

Świdwin październik- 2008r.

Tadeusz Lesław Dreiseitel

upr. § 2, 5, 10 ust. 1 pkt 2 rozp. Min. Gosp.
Ter. i OSr./Dz.U. 8/75 Nr. aw. GT-V-6681/75
Urząd Wojewódzki w Koszalinie

CZĘŚĆ OPISOWA

I Zakres robót całego zamierzenia:

Roboty – remontowo-budowlane- w systemie tradycyjnym, siłami zleconym i cz.gospodarczym,w zakresie cz.przebudowy budynku nr.światlicy gminnej i rem.kapitalnego przybudówki budynku świetlicy.w zakresie j.w.N :

- wykonanie odcinkami odkrywek pod istniej.ściany fundamentowe ,na głębokość do 80cm.w gruncie stabilnym, słabo wilgotnym
- wzmocnienie-podbudowa odcinkami istniej.fundamentow z pogłębieniem ich do 80cm.poniżej poziomu terenu
- rozbiórka dachu drewnianego dwuspadowego z pokryciem papowym,
- przemurowanie zniszczonych ścian nośnych odcinkami,do projektow.wysokości 330cm.
- rozbiórka podłogi drewnianej z legarkami
- wykucie starych okien i drzwi w bud.nr.1 i 2.
- demontaż wewn.instalacji elektroenergetycznej 230/.400 v.
- wymiana pokrycia na bud.nr.2 + warstwy izolacji termicznej
- wykonanie izolacji poziomej i pionowej p-ciwwilgociowej ścian fundamentowych, i posadzek.
- wykonanie naproży i wiencow żelbetowych
- podbudowa ścian nośnych zewn.i wewn.z cegły szczelinowej,wymurowanie trzonu kominowego do + 4.20
- wymurowanie ścianek działowych z gazobetonu M600
- osadzenia stolarki okiennej PCV i drzwi zewn.i wewn.pcv i drewnianych.laminowanych
- wykonanie i montaż dachu drewnianego jednospadowego-konstrukcja kratowa,dźwigar deskowy, l=943 w osi podpór,o wysok.w w kalenicy 5,05m.
- wykonanie podsufitki lekkiej,na konstrukcji z profili ultrasthil,+płytki z wełny mineralnej + izolacja z wełny mineralnej.
- roboty pokrywcze jw. blacha dachowkowa,obrobki blacharskie, rynny, rury sp.itp.
- podłoża , podbudowy ,izolacje termiczne i posadzki z gresów i terakoty
- tynki wewnętrzne i okładziny z płytek glazurowanych,
- elewacja; okładzina w technologii lekka-mokra Atlas Stoper,oraz cz.z płytek klinkierowych
- wykonanie podjazdu dla osób niepełnosprawnych
- malowania farbami emulsyjnymi wewnętrzne i zewnętrzne
- opaska betonowa spadkowa na obwodzie ścian zewn.budynku
-
- Wszystkie roboty budowlano-montażowe należy wykonać zgodnie ze sztuką budowlaną i pod nadzorem osoby uprawnionej.

II Istniejące obiekty budowlane

W bezpośrednim sąsiedztwie budynku świetlicy usytuowany jest budynek mieszkalny jednorodzinny rolnika,/ściana wewnętrzna południowa jest wspólna,a dachy przylegają do siebie połaciami./

III Wskazanie elementów zagospodarowania działki, które mogą stworzyć zagrożenie bezpieczeństwa i zdrowia ludzi

Podczas robót rozbiórkowych dachu i uszkodzonych ścian nośnych budynku wyższego świetlicy.

IV Wskazanie przewidywanych zagrożeń podczas realizacji robót:

- rozbiórka dachu i ścian nośnych;-zagrożenie upadkiem i elementów konstrukcji dachowej i ścian,obsunięcie się elementów ścian,na posesje sąsiada j.w.
- podkopy ścian fundamentowych;zagrożenie obsunięcia się ziemi
- roboty ciesielskie i dekarские na wysokości pow.poziomu terenu ewent.upadek z dachu -
- Uwaga!w rejonie montażowych robót dachowych nie mogą przebywać osoby postronne i nie przeszkolone
- pracownicy obowiązkowo powinni nosić w czasie robót kaski i odzież ochronną,
- w obrebie placu budowy i robót budowlanych należy umieścić tablice informacyjno-ostrzegawcze o tematyce bhp-owskiej
- teren bezpośrednio przyległy do sąsiada należy odgrodzić pełnym ogrodzeniem /deski, płyty/o wysokości min.150cm.z zachowaniem bezpiecznej odległości od rozbieranych ścian i dachu,oraz podczas prowadzenia projektowanych robót remontowo-budowlanych.
- ogrodzenie terenu robót nie powinno zagrażać,bezpieczeństwu rolnika,oraz utrudniać prowadzenie podstawowej działalności na terenie jego posesji
- wszelkie otwory stropowe,krawędzie stropu,dachu,zbezpieczyc barierkami ochronnymi,pracownicy pracuj.acy na wysokościach tj.pow.1,5m nad poziomem pomostu czy gruntu,powinni posiadać sprzęt ochronny/szelki,pasy itp./i podpjeci powinni być do stałej konstrukcji,zabezpieczającej ich przed upadkiem z wysokości
- przed rozpoczęciem robót z urządzeniami mechanicznymi, należy sprawdzić te urządzenia na skuteczność ochrony p-ciwpoprazeniowej i zabezpieczenia przedpjeciowe wyłączników itp.osprzętu elektryczn.

V.Sposób prowadzenia instruktażu pracowników przed przystąpieniem do realizacji robót szczególnie niebezpiecznych

- Nie występują roboty. szczególnie niebezpieczne. Instruktaż dotyczyć będzie tylko w zakresie podstawowych przepisów BHP bezpośrednio na budowie, przed rozpoczęciem robót. przez kierownika robót.
- Zaopatrzyć pracowników w odzież i sprzęt ochronny bhp na robotach dachowych./pasy i linki bhp, kaski/
- Narzędzia i sprzęt roboczy i ochronny powinien być sprawny, w dobrym stanie oraz posiadać aktualne atesty
- Urządzenia pod napięciem powinny mieć zabezpieczenia p-ciw porażeniowe
W czasie prowadzenie robót budowlano-mopntażowych należy przestrzegać przepisów zawartych w;
- Rozporządzeniu Ministra Pracy i Polityki Socjalnej z dnia 26 września 1997r.w sprawie ogólnych przepisów bezpieczeństwa i higieny pracy /Dz.U.nr.129 poz.844 z 1997r./
- /i zgodnie .z Rozporz .Ministra Infrastruktury z dnia 06.02.2003r.w sprawie przepisów bhp na budowie –Dz.U.nr.47 poz.401.
- Pracownicy powinni być przeszkoleniu i poinstruowani w zakresie przeszkolenia wstępnego stosownie do zakresu robót przez nich wykonywanych, oraz przy każdorazowej zmianie stanowiska pracy.
- Każdy pracownik powinien posiadać aktualna książeczkę zdrowia, szczególnie z uwzględnieniem pracy na wysokościach.

V.Wskazanie środków technicznych i organizacyjnych zapobiegających niebezpieczeństwom z tyt.wykonywania robot w strefach szczególnego zagrożenia lub w ich sąsiedztwie,w tym zapewniających bezpieczną i sprawna komunikację z tej strefy,oraz szybka ewakuację na wypadek pożaru,awarii i innych zagrożeń.ewakuację

- Teren budowy obejmuje bezpośredni wokół wykopów i ścian fundamentowych, szerokość min. 1,50.

- Drogi wewnętrzne cz. utwardzone żwirem ubitym, nie występują roboty szczególnie niebezpieczne/wybuch itp./

Uwaga końcowa:

- Roboty budowlano-montażowe powinny być prowadzone pod nadzorem wykwalifikowanej kadry technicznej, zgodnie ze sztuką budowlaną, posiadającej odpowiednie uprawnienia. Realizowana inwestycja /roboty budowlano-montażowe / nie wymaga opracowania Planu Bezpieczeństwa i Ochrony Zdrowia.

Sporządził

Świdwin-październik 2008r.

.....Tadeusz Lesław Dreiseitl
upr. § 2, 5, 13 ust. 1 pkt 2 rozp. Min. Gosp.
Ter. i Osr./Dz. U. 8/75 Nr. ew. GT-V-6381/75
Urząd Województwa w Koszalinie