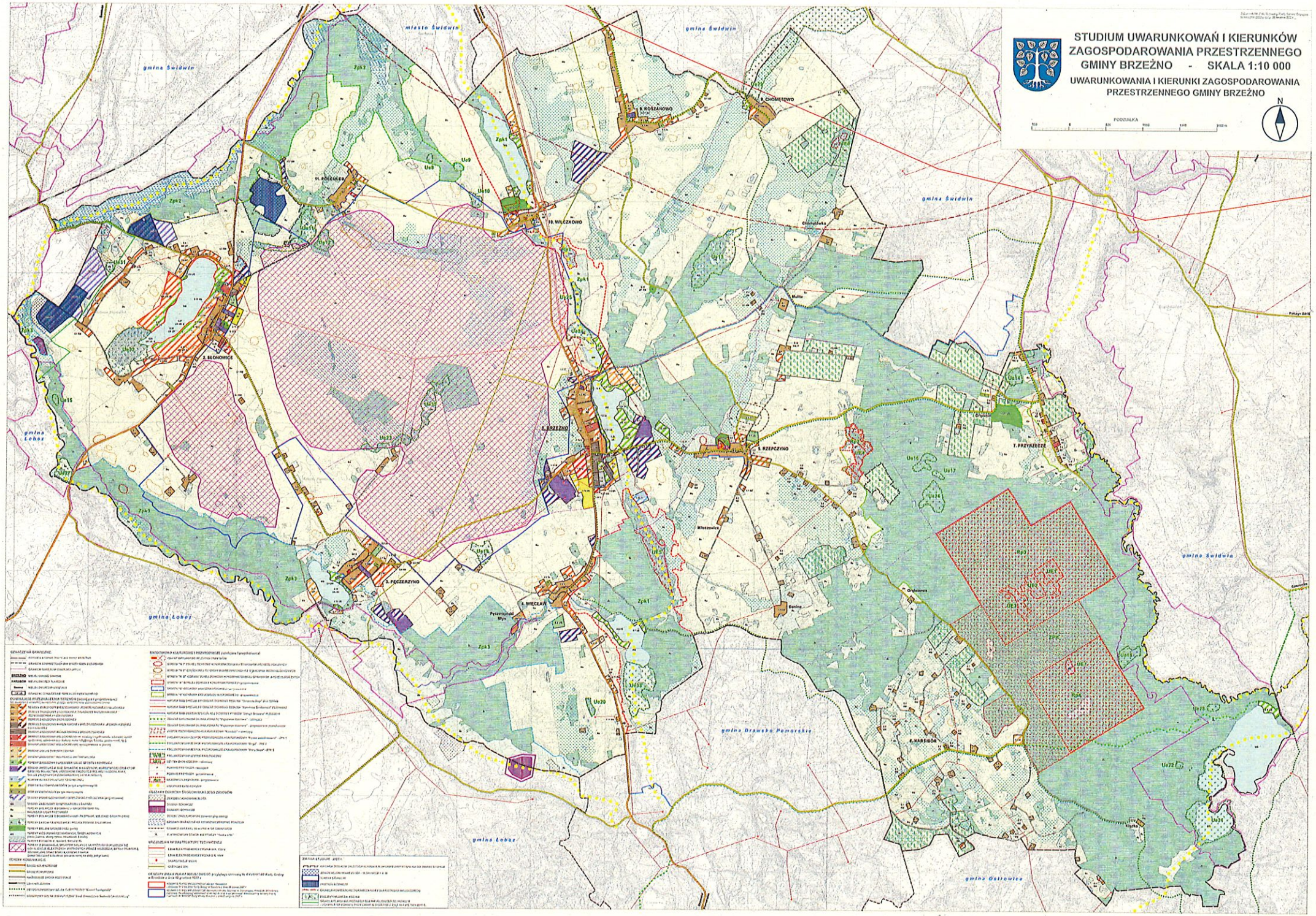
STUDIUM UWARUNKOWAŃ I KIERUNKÓW
ZAGOSPODAROWANIA PRZESTRZENNEGO
GMINY BRZEŻNO - SKALA 1:10 000
UWARUNKOWANIA I KIERUNKI ZAGOSPODAROWANIA
PRZESTRZENNEGO GMINY BRZEŻNO
N
PODZIAŁKA
miasto Świdwin
gmina Świdwin
gmina Lobez
gmina Drawsko Pomorskie
gmina Ostrowice
1. BRZEŻNO
2. SŁONOWICE
3. PĘCZERZYNO
4. WIĘCŁAW
5. RZEPCZYNO
6. KARSIBÓR
7. PRZYRZECZE
8. CHOMĘTOWO
9. KOSZANOWO
10. WILCZKOWO
11. PÓŁCULEB